ЧТЕНИЕ СКАЗКИ

Дональд Биссета «Га-га-га»

Жил на свете гусёнок, по имени Уильям. Но мама звала его всегда Вилли.

– Гулять пора, Вилли! – говорила ему мама. – Зови остальных, га-га-га!

Вилли очень любил гагагакать, сзывая всех на прогулку.

– Га-га-га! Га-га-га! Га-га-га! Га-га-га! – так и пел он всю дорогу

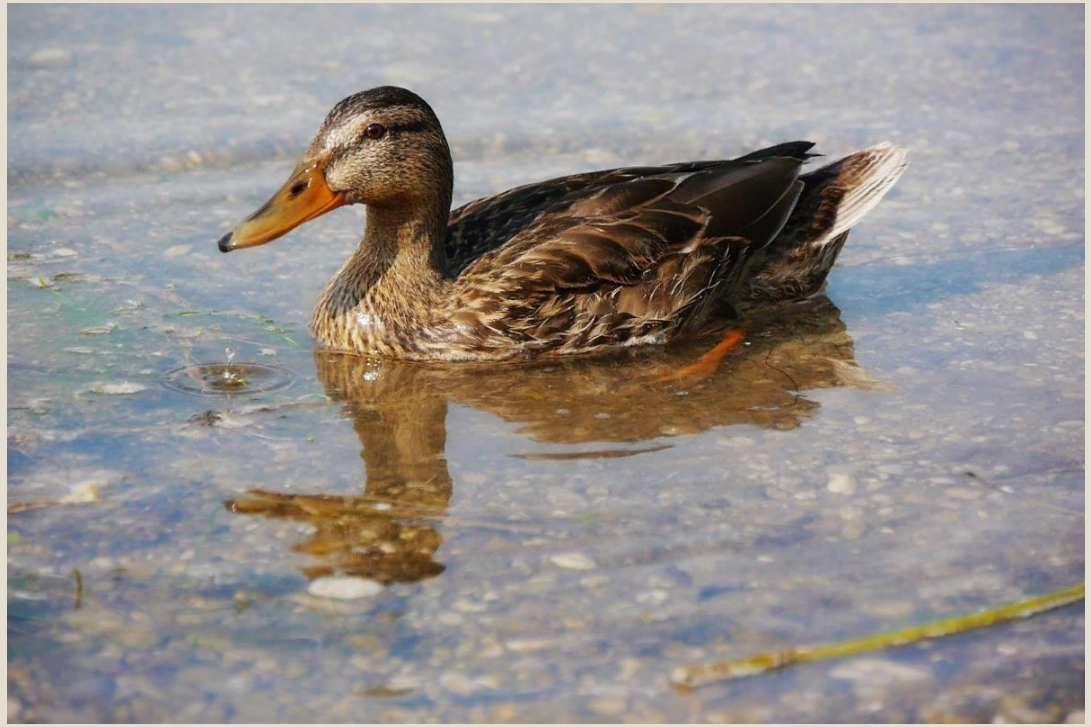

Однажды на прогулке он встретил котёнка. Симпатичного чёрного котёнка с белыми передними лапками. Вилли он очень понравился.(Как гусенок поздоровался с котенком ? (га-га-га))

— Га-га-га! — сказал он котёнку. — Га-га-га!(А что ответил ему котенок? (мяу))

— Мяу! — ответил котёнок.

Вилли удивился. Что значит «мяу»? Он всегда думал, что кошки, как и гуси, говорят "га-га-га!"

Он пошёл дальше. Щипал по дороге травку. День был чудесный. Светило солнце, и пели птицы.

– Га-га-га! – пел Вилли.

– Гав-гав! – ответила собака, бежавшая по дороге.

– И-го-го! – сказала лошадь.

– Н-но! – крикнул молочник своей лошади.

Бедный Вилли не понял ни слова. Прошёл мимо фермер и крикнул Вилли:

– Привет, гусёнок!

– Га-га-га! – ответил Вилли.

Потом пробежали дети. Один мальчик подбежал к Вилли и крикнул:

– Кыш!

Вилли огорчился. У него даже в горле пересохло.

– Я знаю, что я всего-навсего гусёнок. Но зачем же кричать мне “кыш”?

В пруду он увидел золотую рыбку, но на все его “га-га-га” рыбка только хвостиком вильнула и не сказала ни слова.

Вилли пошёл дальше и встретил стадо коров.

– Му-у-у! – сказали коровы. – Му-у-у-у-у-у!

Потом он встретил кур.

– Ко-ко-ко, – закудахтали куры. – Ко-ко-ко!

А петух добавил:

– Ку-ка-ре-ку-ууу!

“Ну хоть бы кто-нибудь сказал мне “га-га-га”, – подумал Вилли. – Не с кем даже поговорить. Вот скука!”

– Жжжжжжжжж! – прожужжала пчела.

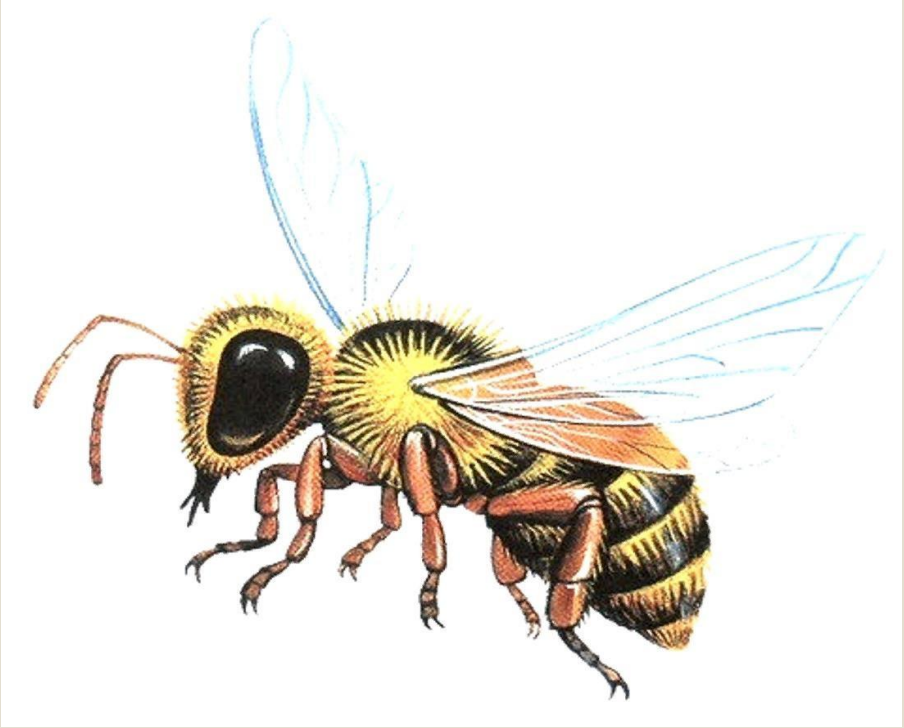

Голуби ворковали, утки крякали, а вороны каркали, сидя на верхушках деревьев. И никто, никто не сказал ему “га-га-га”!

Бедный Вилли даже заплакал, и слезы закапали с клюва на его хорошенькие красные лапки.

– Га-га-га! – рыдал Вилли.

И вдруг издалека послышалось родное “га-га-га”.

А потом на дороге появился автомобиль.

– Га-га-га! – сказал автомобиль. Все английские автомобили говорят “га-га-га”, а вовсе не “би-би-би”.

– Га-га-га! – обрадовался Вилли.

– Га-га-га! – сказал автомобиль и проехал мимо.

Вилли глаз не мог оторвать от автомобиля. Он почувствовал себя самым счастливым гусёнком на свете.

– Га-га-га! – повторил автомобиль и скрылся за поворотом.

– Га-га-га! – крикнул ему вдогонку Вилли.

Вопросы детям:

· Про кого мы прочитали сказку?

· Как звали гусенка?

· Как разговаривает гусенок?

· Кого гусенок встретил, шагая по дороге?

· Как ему отвечали?

· Кто отвечал гусенку «га-га-га» , так же как и он сам?

· Тебе понравился гусенок?